

## ELVETIA

7 ZILE/ PROGRAM INCENTIVE

### **Ziua 1**

- **Plecare spre Geneva**

Intalnire pe aeroport cu ghid vorbitor de engleza si asistenta pe aeroport  
Transfer cu autocar la Hotel Bern, Berna

#### **Hotel Bern 4\*\*\*\***

Zeughausgasse 9, 3011, Bern



Restul zilei program de recreere. Autocarul este la dispozitia grupului.

- **19h30**

Cina la hotel Bern.

### **Ziua 2**

- **07h00 – 08h00**

mic dejun la Hotel Bern

- **08h15**

Transfer cu autocarul la Geneva

- **09h55**

Sosire in Geneva – Gare routièrè

- **10h00**

Intalnire cu ghidul vorbitor de engleza si inceperea turului de oras

Locuri de vizitat: Vetii putea vedea malul lacului Geneva si fantana arteziana din centrul lui, care se ridica la aproximativ 425 picioare inaltime, simbolul Genevei.

Veti putea sa va plimbati prin parcurile pline de flori in aceasta perioada, monumentele culturale si impresionantele cladiri moderne ale diferitelor organizatii si banci. Dupa aceasta plimbare de-a lungul lacului va veti indrepta catre orasul vechi unde veti vedea St. Peter's Cathedral, Primaria si Monumentul Reformatiei.

**Nu sunt incluse taxele de intrare la obiective**

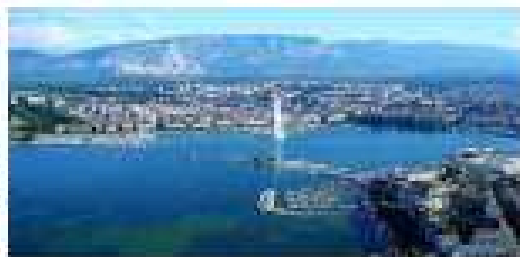
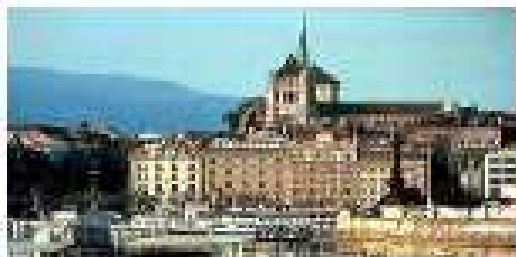

- **13h00**  
Sfarsitul serviciilor ghidului vorbitor de limba engleza. Timp liber la dispozitie
- **16h00**  
Transfer cu autocarul catre Hotel Bern
- **19h30**  
Cazare si cina la Hotel Bern.

### **Ziua 3**

- **07h30 - 08h30**  
Mic dejun la Hotel Bern  
Dupa mic dejun timp liber pentru shopping si o cafea intr-un bistro tipic, pe strazile Bernei  
**(aceste cheltuieli nu au fost incluse in pret)**
- **12h15**  
Transfer de la Hotel Bern la restaurant pentru pranz.
- **12h30**  
Pranz la restaurant in Berna Restaurant Kornhauskeller
- **14h00**  
Dupa pranz intalnire cu ghidul vorbitor de limba engleza la hotel

Inceperea turului de Berna, unde se vor vizita: The Kursaal si Rose Garden acolo unde aveti o vedere foarte frumoasa asupra orasului. Se continua apoi spre Cladirile Parlamentului urmand o vizita la faimosul Bear Pits, apoi catre partea medievala a orasului. Caracteristice acestei zone sunt arcadele frumos decorate si fontanele arteziene, fiecare reprezentand un ansamblu statuar. Se viziteaza in exterior Primaria, Catedrala si Turnul cu Ceas, care dateaza din secolul al 12-lea.

**Nu sunt incluse taxele de intrare la obiective**

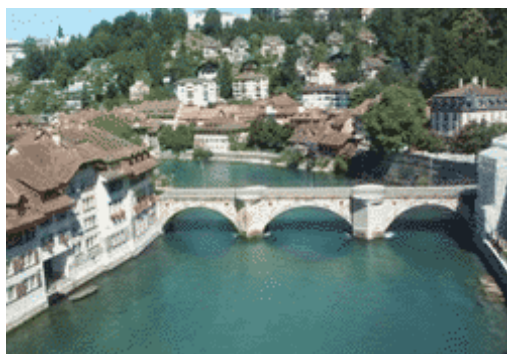

- **16h00**

Ghidul va va insoti pana la hotel si sfarsit de tur de oras.

- **20h00**

Cina si cazare la Hotel Berna.

## **Ziua 4**

- **07h30 - 08h30**

Mic dejun la Hotel Bern. Transfer cu autocarul la Hotel Mont Paisible in Crans Montana. Timp liber pentru plimbare

Adresa Hotel Mont Paisible

Chemin du Mont- Paisible 12, 3963, Crans Montana



- **20h00**

Cina la Hotel Mont Paissible

## **Ziua 5**

Mic dejun la Hotel Mont Paisible

- **08h15**

Intalnire cu ghidul vorbitor de limba engleza in holul hotelului

- **08h30**

Plecare catre excursie de 1 zi in Lausanne, Montreux si vizita la Château de Chillon

Locuri de vazut: Olympic Museum, Cathedral of Notre Dame - un exemplu fin al arhitecturii Gotice Burgundiene, Cantonal Law Courts si Supreme Federal Court of Appeal (un exemplu al arhitecturii moderne). Veti urca apoi catre un loc de unde aveti vedere de ansamblu asupra lacului si Alpilor Savoy. Va veti reintoarce catre Lausanne via Pully si Ouchy.

**Nu sunt incluse taxele de intrare la obiective**

Tur optional: Vizita la Olympic Museum



- **12h30**

Pranz la un restaurant local in Lausanne

- **14h00**

Dupa dejun se continua excursia catre Montreux si Château de Chillon.

Primul lucru pe care il veti vedea este superbul oras Montreux cu o vedere la lac exceptionala. In drum spre castelul feudal Chillon veti trece prin cateva gradini de-a dreptul spectaculoase. Castelul a fost construit de faimosul Lord Byron si Victor Hugo si care dateaza din secolul al 13-lea. Orasul vechi pastreaza nume se mandreste cu nume precum Rousseau, Rilke, Mendelssohn and Stravinsky.



- **15h00**

Tur cu ghid vorbitor de engleza la Chateau de Chillon

Adresa Chateau de Chillon

21 Avenue de Chillon, 1280, Veytaux

- **16h15**

Dupa vizita transfer inapoi catre Crans Montana, la hotel, acolo unde se termina turul.

Cina si cazare la Hotel Mont Paissible.

## **Ziua 6**

Mic dejun la hotel.

- **07h45**

Intalnire in holul hotelului cu ghid vorbitor de limba engleza pentru excursia din aceasta zi.

- **08h00**

Plecare cu autocarul pentru excursia in Zermatt

Matterhorn-ul a fost cel care a facut din Zermatt una dintre primele statiuni alpine din Evetia, care si-a castigat de-a lungul anilor renumele mondial. Zermatt, situat la picioarele impunatorului Matterhorn, este o lume fara masini. Masinutele electrice, saniile si carutele trase de cai sunt singurele mijloace de transport permise in aceasta zona.



Pictorescul sat de munte este in zilele noastre cea mai importanta statiune turistica. Odata ajunsi in Zermatt veti avea timp sa vizitati statiunea si multele sale magazine. Alt lucru pe care trebuie sa-l faceti este sa luati trenul Gornergrat pana la peste 3000 m, acolo unde veti fi coplestiti de privelistea care va taie rasuflarea asupra Muntelui Matterhorn.

- **09h30**

Sosire in Täsch

- **10h10**

Luati trenul catre Zermatt

- **10h30**

Sosire in Zermatt. Scurt tur de statiune.

**Nu sunt incluse taxele de intrare la obiective**

- **12h00**

Pranz la un restaurant local in Zermatt Restaurant Schwyzer Stübli

- **13h30**

Dupa pranz tur optional cu trenul si telecabina Matterhorn Glacier Paradise.



- **17h10**

Plecare cu trenul de la Zermatt la Täsch.

- **17h30**

Sosire in Täsch

Continuare traseu catre hotel cu autocarul.

Cina si cazare la Hotel Mont Paisible.

## **Ziua 7**

Mic dejun la Hotel Mont Paisible

Intalnire cu ghidul vorbitor de limba engleza in holul hotelului

- **07h00**

Plecare cu autocarul in excursia la Interlaken (Jungfrauoch Mountain)



Se pleaca cu trenul de la Grindelwald la Lauterbrunnen, acolo va veti urca in telecabina si veti continua urcusul catre Kleine Scheidegg (2063 m). De acolo tot mai sus cu telecabina Eigerglacier, si prin tunel veti ajunge pana in inima muntilor Eigerwand. Aici au fost taiate in munte ferestre imense oferindu-va posibilitatea de a admira in voie Grindelwald Valley. Se continua urcusul, tot mai sus, catre Jungfrauoch, cea mai inalta statie de tren din Europa – 3456,43 m.

Timp liber pentru o plimbare pe platourile inzapezite si sa admirati Interlaken prin Galeria de Sphinx.

Intoarcere la Interlaken prin Scheidegg si Grindelwald.

- **10h00**

Sosire in Grindelwald

- **10h32**

Plecare cu trenul No. 449 de la Grindelwald la Kleine Scheidegg (2063 m)

- **11h06**

Kleine Scheidegg – Sosire

- **11h15**

Aici schimbam catre Jungfrau Railway - trenul No. 549, care urca spre Eigerglacier si apoi prin tunel in inima muntelui, la Eigerwand.

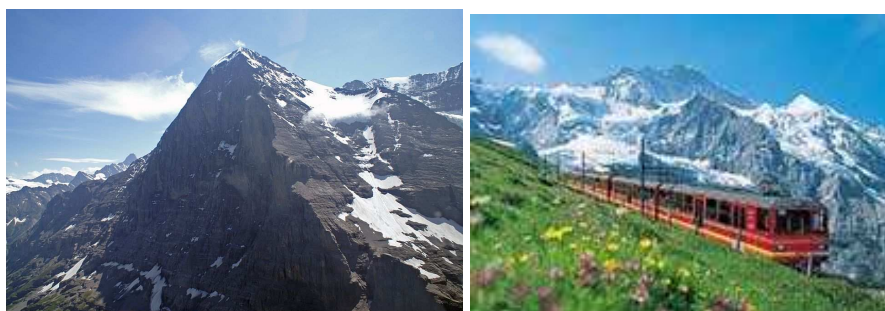

- **12h07**

Jungfrauoch – Sosire

- **12h30**

Pranz la inaltime. Restaurant Jungfrauoch “Top of Europe”

- **14h15**

Retur cu trenul No. 560

- **15h05**

Kleine Scheidegg – Sosire

- **15h12**

Plecare din Kleine Scheidegg cu tren No. 360

- **16h10**

Lauterbrunnen – Sosire

Transfer cu autocarul la hotel. Cina si cazare la Hotel Mont Paisible.

- **19h30**

Cina si cazare la Hotel Mont Paisible

### **Ziua 8**

Mic dejun la Hotel.

- **09h00**

Plecare cu autocarul catre Zurich

- **12h30**

Sosire in Zurich si pranz la un restaurant local Le Dézaley

- **14h00**

Dupa pranz va veti intalni cu ghidul vorbitor de limba engleza in restaurant pentru turul de Zurich.



Tur de oras: acest tur va ofera posibilitatea de a va face o idee generala despre Zurich, din toate punctele de vedere: zona de business si centrele comerciale, zona veche a orasului, de-a lungul lacului pana in zona verde de recreere a locuitorilor din Zurich. Veti putea vedea ferestrele Chagall , va veti putea opri pe marginea lacului, sau in zona inalta a orasului de unde va puteti lua „ La revedere” de la Elvetia

- **17h00**

Sfarsitul turului de oras.

- **17h30**

Transfer cu autocarul spre Zurich Airport

- **20h45**

Plecare cu zbor MA 567 spre Budapesta / Bucuresti.

